



การไฟฟ้าส่วนภูมิภาค
PROVINCIAL ELECTRICITY AUTHORITY

เลขที่ ก.๓.ทภก.(ปบ)...../๒๕๖๗

ชื่อผู้รับ นายพัทธนันท์ พพิราสุวรรณชล

ชื่อผู้ส่ง นายณัฏฐ์ เขวาร์ภักษ์

วันที่ ๕ สิงหาคม ๒๕๖๗

ตำแหน่ง อภ.ปบ.(ก๓)

ตำแหน่ง ผจก.ภฟส.ท่ามะกา

ด้วยการไฟฟ้า ภฟส.ท่ามะกา จะขอตัดไฟเพื่อปฏิบัติงานปรับปรุงระบบจำหน่าย **รีดลอนและต่อตรง DDE LBS.SF๖ TMK๐๑S-๑๒ KTS ออกซิเจน** สถานีท่ามะกา.๑ ตามแผนผังสังเขปแนบ จำนวน ๒ แผ่น ดังนี้

ที่	พิดเตอร์	วัน/เดือน/ปี	ตั้งแต่เวลา	ถึงเวลา	ลักษณะงานที่ปฏิบัติ/บริเวณ	จาก	ถึง	ผู้ควบคุมงาน
๑.	TMK ๐๑	๗ ส.ค. ๖๗	๐๘.๓๐ น.	๑๖.๓๐ น.	รีดลอนและต่อตรง DDE LBS.SF๖ TMK๐๑S-๑๒ (KTS ออกซิเจน)	TMK ๐๑S-๐๑ POT HEAD F๑	DIS ชั่วคราว หน้าน้ำแข็งสาย ทิพย์	นาย ธนวิษณุ อภิสิตินทร โทร ๐๘๕-๘๒๕๖๖๔๔

พื้นที่ที่มีผู้ใช้ไฟได้รับผลกระทบ(ไฟดับ) ม.๑.ท่ามะกา

ผู้ประสานงานการดับไฟ ชื่อ นาย ธนวิษณุ อภิสิตินทร ตำแหน่ง ทผ.ปบ. โทร ๐๘๕-๘๒๕๖๖๔๔

พื้นที่ ที่ขอตัดไฟปฏิบัติงานมีสายเคเบิลใยแก้วนำแสงของ กฟภ. (หากมีโอกาสชำรุด ผดส.กรส.(ก๓) จะไปตรวจสอบก่อนปฏิบัติงาน)

๑. มีสายเคเบิลใยแก้วนำแสง
 ๒. ไม่มีสายเคเบิลใยแก้วนำแสง

ลงชื่อ.....

(นายณัฏฐ์ เขวาร์ภักษ์)

ผจก.ภฟส.ท่ามะกา

สำหรับแผนกควบคุมการจ่ายไฟ (ผคฟ.) กฟภ.๓

เรียน อภ.ปบ.(ก๓)

ผคฟ. พิจารณาแล้วเห็นควร

อนุมัติให้ตัดไฟตามคำขอชื่อ..... พิดเตอร์..... จาก..... ถึง.....
ในวันที่..... ตั้งแต่เวลา..... น. ถึง..... น. ตามใบสั่งทำสวิชชิงเลขที่.....

อนุมัติให้ตัดไฟตามคำขอชื่อ..... พิดเตอร์..... จาก..... ถึง.....
ในวันที่..... ตั้งแต่เวลา..... น. ถึง..... น. ตามใบสั่งทำสวิชชิงเลขที่.....

อนุมัติให้ตัดไฟตามคำขอชื่อ..... พิดเตอร์..... จาก..... ถึง.....
ในวันที่..... ตั้งแต่เวลา..... น. ถึง..... น. ตามใบสั่งทำสวิชชิงเลขที่.....

พนักงานศูนย์ฯ นาย..... ประสานงานการขอตัดไฟกับ.....

(.....)

สำหรับผู้อนุมัติ

ที่ ก.๓ กปบ.(คฟ)

เรียน ผจก.....

อก.บษ.(ก๓),อก.วว.(ก๓)

ขั้นตอนการสวิชชิง..... แผ่น

แผนผังแนบ..... แผ่น

ผจก.....(สถานี.....)

เพื่อทราบ และจัดพนักงานเข้าปฏิบัติงานร่วมกับศูนย์ฯ นครปฐม
ตั้งแต่เวลา..... น. เป็นต้นไป จนกว่างานจะแล้วเสร็จ

อนุมัติ และแจ้ง จป. เพื่อตรวจสอบความปลอดภัย

พร้อมทั้งส่งข้อมูลแจ้งแผนดับไฟลงใน www.pea.co.th

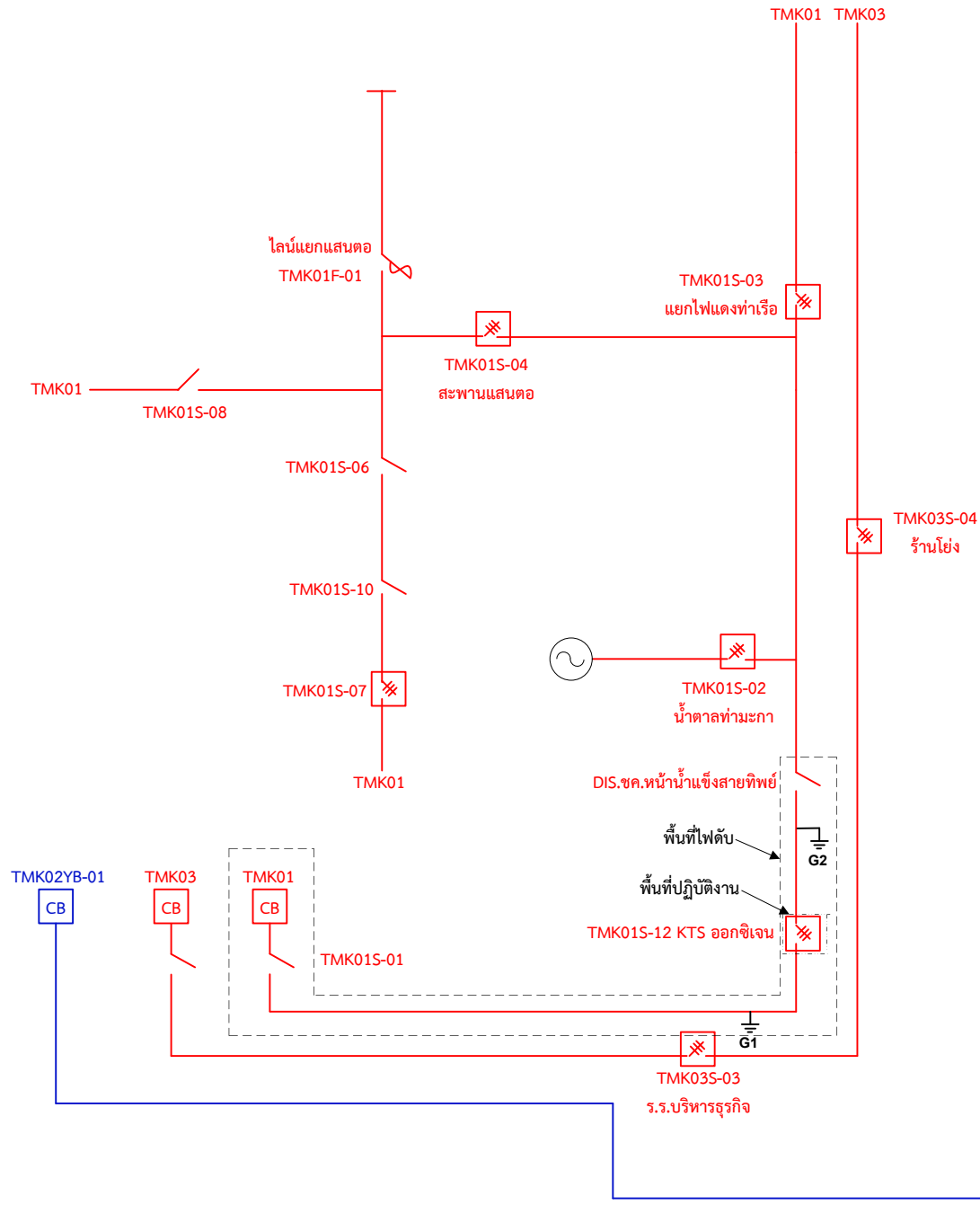

1. รีดถอนและต่อตรง DDE

LBS.SF6 TMK01S-12 KTS ออกซิเจน ยี่ห้อ Gunkul (ชำรุด)

